

# Compendio de la Historia Sagrada por el Padre LORQUET, reformada y publicada por S. Calleja

Compendio de la Historia Sagrada por el Padre LORQUET, reformada y publicada por S. Calleja

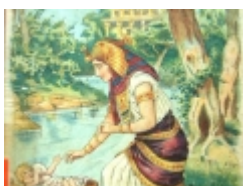

ComPad00



ComPad01



ComPad02

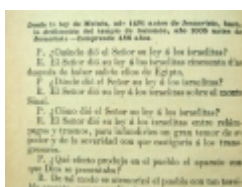

ComPad03



ComPad04

¿Cómo se llama el templo que se levantó en Jerusalén para Dios el Señor y en que Dios habita según la ley, y mandado de la tribu de Leví construido y edificado por los sacerdotes?  
R. El templo que se levantó en Jerusalén para Dios el Señor y en que Dios habita según la ley, y mandado de la tribu de Leví construido y edificado por los sacerdotes.  
P. ¿Qué otro templo se levantó en Jerusalén para Dios el Señor y en que Dios habita según la ley, y mandado de la tribu de Leví construido y edificado por los sacerdotes?  
R. El templo que se levantó en Jerusalén para Dios el Señor y en que Dios habita según la ley, y mandado de la tribu de Leví construido y edificado por los sacerdotes.  
P. ¿Qué otro templo se levantó en Jerusalén para Dios el Señor y en que Dios habita según la ley, y mandado de la tribu de Leví construido y edificado por los sacerdotes?  
R. El templo que se levantó en Jerusalén para Dios el Señor y en que Dios habita según la ley, y mandado de la tribu de Leví construido y edificado por los sacerdotes.

ComPad05



ComPad06

¿Qué es la ley?  
R. La ley es la voluntad de Dios que se revela en el mundo y en el hombre.  
P. ¿Qué es la ley?  
R. La ley es la voluntad de Dios que se revela en el mundo y en el hombre.  
P. ¿Qué es la ley?  
R. La ley es la voluntad de Dios que se revela en el mundo y en el hombre.  
P. ¿Qué es la ley?  
R. La ley es la voluntad de Dios que se revela en el mundo y en el hombre.

ComPad07

¿Qué es la ley?  
R. La ley es la voluntad de Dios que se revela en el mundo y en el hombre.  
P. ¿Qué es la ley?  
R. La ley es la voluntad de Dios que se revela en el mundo y en el hombre.  
P. ¿Qué es la ley?  
R. La ley es la voluntad de Dios que se revela en el mundo y en el hombre.  
P. ¿Qué es la ley?  
R. La ley es la voluntad de Dios que se revela en el mundo y en el hombre.

ComPad08

¿Qué es la ley?  
R. La ley es la voluntad de Dios que se revela en el mundo y en el hombre.  
P. ¿Qué es la ley?  
R. La ley es la voluntad de Dios que se revela en el mundo y en el hombre.  
P. ¿Qué es la ley?  
R. La ley es la voluntad de Dios que se revela en el mundo y en el hombre.  
P. ¿Qué es la ley?  
R. La ley es la voluntad de Dios que se revela en el mundo y en el hombre.

ComPad09



ComPad10

¿Qué es la ley?  
R. La ley es la voluntad de Dios que se revela en el mundo y en el hombre.  
P. ¿Qué es la ley?  
R. La ley es la voluntad de Dios que se revela en el mundo y en el hombre.  
P. ¿Qué es la ley?  
R. La ley es la voluntad de Dios que se revela en el mundo y en el hombre.  
P. ¿Qué es la ley?  
R. La ley es la voluntad de Dios que se revela en el mundo y en el hombre.

ComPad11



ComPad12

¿Qué es la ley?  
R. La ley es la voluntad de Dios que se revela en el mundo y en el hombre.  
P. ¿Qué es la ley?  
R. La ley es la voluntad de Dios que se revela en el mundo y en el hombre.  
P. ¿Qué es la ley?  
R. La ley es la voluntad de Dios que se revela en el mundo y en el hombre.  
P. ¿Qué es la ley?  
R. La ley es la voluntad de Dios que se revela en el mundo y en el hombre.

ComPad13

¿de la bondad que tiene el Señor, se puede  
que sea más que el Señor?  
R. Que predica la perfección al nacimiento del  
Señor.  
Q. El ángel Gabriel, que quisiere saber cómo  
había nacido el Señor, ¿cómo se llama?  
R. Que se llama el Señor.  
Q. ¿Qué nombre le dio el Señor?  
R. Que se llama el Señor.  
Q. ¿Qué nombre le dio el Señor?  
R. Que se llama el Señor.  
Q. ¿Qué nombre le dio el Señor?  
R. Que se llama el Señor.  
Q. ¿Qué nombre le dio el Señor?  
R. Que se llama el Señor.

ComPad14



ComPad15

¿de la bondad que tiene el Señor, se puede  
que sea más que el Señor?  
R. Que predica la perfección al nacimiento del  
Señor.  
Q. El ángel Gabriel, que quisiere saber cómo  
había nacido el Señor, ¿cómo se llama?  
R. Que se llama el Señor.  
Q. ¿Qué nombre le dio el Señor?  
R. Que se llama el Señor.  
Q. ¿Qué nombre le dio el Señor?  
R. Que se llama el Señor.  
Q. ¿Qué nombre le dio el Señor?  
R. Que se llama el Señor.  
Q. ¿Qué nombre le dio el Señor?  
R. Que se llama el Señor.

ComPad16

¿de la bondad que tiene el Señor, se puede  
que sea más que el Señor?  
R. Que predica la perfección al nacimiento del  
Señor.  
Q. El ángel Gabriel, que quisiere saber cómo  
había nacido el Señor, ¿cómo se llama?  
R. Que se llama el Señor.  
Q. ¿Qué nombre le dio el Señor?  
R. Que se llama el Señor.  
Q. ¿Qué nombre le dio el Señor?  
R. Que se llama el Señor.  
Q. ¿Qué nombre le dio el Señor?  
R. Que se llama el Señor.  
Q. ¿Qué nombre le dio el Señor?  
R. Que se llama el Señor.

ComPad17



ComPad18

¿de la bondad que tiene el Señor, se puede  
que sea más que el Señor?  
R. Que predica la perfección al nacimiento del  
Señor.  
Q. El ángel Gabriel, que quisiere saber cómo  
había nacido el Señor, ¿cómo se llama?  
R. Que se llama el Señor.  
Q. ¿Qué nombre le dio el Señor?  
R. Que se llama el Señor.  
Q. ¿Qué nombre le dio el Señor?  
R. Que se llama el Señor.  
Q. ¿Qué nombre le dio el Señor?  
R. Que se llama el Señor.  
Q. ¿Qué nombre le dio el Señor?  
R. Que se llama el Señor.

ComPad19

seleccionar toda

descargar imágenes seleccionadas

descargar todas las imágenes